

令和5年

4月号

大泉町社会福祉協議会

おおいずみ

社協だより ぼらんていあ

令和
5年度

大泉町社会福祉協議会 事業の紹介

♥ 地域福祉事業 (地区社会福祉協議会)

地域住民の方が健康で明るく、生きがいのある生活を送ることができる社会を目指して、各自治会の地区社会福祉協議会がボランティア活動や友愛訪問、募金活動などそれぞれの自治会に合わせた活動を行います。

また、地域間の情報交換や連携を図るため地区社会福祉協議会長連絡協議会を設置しています。

♥ ボランティアセンターの運営

ボランティアに関する講座の開催などを通して、ボランティア意識の向上と情報提供、活動場所の紹介などをサポートします。主な活動は次のとおりです。

- ボランティアグループ育成援助
- 相談・登録・紹介
- ボランティア活動保険等加入促進
- 各種講座開催
- エコキャップ収集活動



♥ 生活困窮者自立相談支援事業

日常生活を送るうえで経済的問題(住居、就労など)に関する様々な相談に応じ、一人ひとりの状況に併せた支援プランを作成します。その解決に向け、専門の支援員が他の専門機関と連携しながら支援を行います。

♥ 学生服等リユース事業 (5ページに詳細あり)

就学支援の一環として不用になった学生服等を無償で提供していただき、必要としている学生に活用してもらうため学生服等のリユース事業を行います。

♥ 福祉協力校事業

福祉への理解とボランティアの精神を養うために、小・中・高等学校で車イスやブラインドウォークなどの体験学習などを行っています。また、小中学生ふくし作文・ポスターコンクールや中学生対象の介護技術体験学習を実施します。

♥ 社会福祉大会

一年を通じて社会福祉事業の発展に尽くされた方々に對し、表彰状・感謝状の贈呈を行います。

♥ 広報活動事業

ホームページの運営や「社協だより・ぼらんていあ」を毎月発行し、福祉に関する身近で役立つ情報を提供し、地域福祉活動の紹介を行います。

♥ 日常生活自立支援事業

福祉サービスの利用や、お金の管理などに不安を感じている方々に、できるだけ住み慣れた地域で、自立して生活できるよう、福祉サービス利用や日常生活にかかるお金の出入り、公共料金の支払いなどをお手伝いする事業です。

♥ なんでも福祉相談事業

県内の社会福祉法人による地域貢献事業として、生活や福祉に関するあらゆる相談を受け止め、本事業のネットワークを活用し、より適切な支援先へとつなげ個別の課題解決に努めます。



♥ 福祉用具等リユース事業

不用となった福祉用具等を譲りたい人と譲って欲しい人との情報の橋渡しを行うことにより、福祉用具等の有効活用を図ることを目的し実施します。

♥ 生活支援体制整備事業

高齢者の地域における自立した日常生活の支援や要介護状態となることの予防、軽減、悪化の防止に係る体制の整備、促進する事業です。町内全域(第1層協議体)及び3つの中学校区(第2層協議体)を設置し、生活支援コーディネーターを配置し、助け合い・支え合いを広げる仕組みづくりを推進しています。



ホームページ

<https://www.oizumishakyo.or.jp/>

電話

0276-63-2294



大泉町社会福祉協議会 事業の紹介

♡ ひとり親家庭のつどい

ひとり親家庭を対象に親子の絆を深めることを目的として、日帰り旅行や講習会を行います。

♡ いずみ福祉号貸出事業

車イスを使用している障害者や高齢者の方に、通院・買い物など日常生活の利便性を図るため、リフト付き自動車の貸出しを行います。

※使用料はガソリン代程度頂いております。

♡ 高齢者給食サービス事業

(5ページに詳細あり)

在宅のひとり暮らし高齢者などを対象に、有料でお弁当をお届けし、食生活の安定と安否確認を行います。

♡ 介護サービス事業

ケアマネジャーが居宅介護支援事業を行います。その他にも町からの委託を受け、認定調査なども行います。

♡ 老人福祉センター

地域の高齢者の健康推進と教養の向上、レクリエーション活動の場として活用していくため、様々な行事を行います。

※センター内での飲酒行為やアルコール類の持込は禁止です。

開館時間 午前9時30分～午後4時
(浴室利用時間は午前10時～午後3時30分まで)

休館日 日曜日・月曜日・祝日(敬老の日を除く)
年末年始(12月28日～1月4日まで)
敬老の日の翌日

個人使用料金

区分		使用料(1日)
町内住民	満60歳以上の人	無料
	小中学生	無料
	未就学児	無料
	身体障害者手帳・療育手帳または精神障害者保健福祉手帳の交付を受けている人およびその介助を目的とする人1人	無料
	上記以外の人	220円
町外住民	満60歳以上の人	330円
	満59歳以下の人(下記の人を除く)	550円
	小中学生	220円
	未就学児	110円

※「未就学児」、「小中学生」は、年齢に応じてこれらに準ずる人も含まれます。

※詳しくは老人福祉センター(63-3555)までお問い合わせください。

♡ 通学補給金事業

産業・交通事故による遺児または各種修学資金制度を利用し、高校・大学等の進学または在学中の方に補給金の支給を行います。

- 通学支度補給金(年額) 30,000円
- 通学補給金(年額) 20,000円

♡ 介護職員初任者研修

高齢社会において、介護に携わる者が業務を遂行する上で、質の高い介護の知識・技術とそれを実施する際の考え方のプロセスを身につけ、基本的な介護業務を行うことができる介護職員の人材確保を図るため研修を実施します。

♡ 紙おむつ支給事業

要介護4・5または認知症高齢者で、常時おむつを必要とする方を対象に、年間4回(4・7・10・1月)紙おむつの支給を地区社協長を通じて行います。

♡ 地域活動支援センター及び心身障害者等デイサービスセンター

地域活動支援センター

企業等に就業することが困難な在宅の知的障害者及び身体障害者の方に、軽作業と集団の中で規則正しい生活を通じて、生活習慣と自立心を身につけ職業的自立・自活できるよう指導援助する施設です。

※手作りお菓子の販売

クッキーなどの手作りお菓子を販売しています!商品や販売等については地域活動支援センター(63-7070)へお問い合わせください。

デイサービスセンター

在宅の重度知的障害者及び重度身体障害者の方に生活援助やレクリエーション、各種サービスを通して、個々の持てる能力に応じて日常生活習慣を習得していただけるよう援助する施設です。

♡ 地域包括支援センター

町からの委託を受け、各専門職がチームとなって高齢者の方々の支援を行っています。介護や福祉、医療、生活、認知症などに関する相談を受けたり、高齢者の方々にとってより暮らしやすい地域にするために、講演会等の企画や各機関とのネットワーク作りを行います。

♡ その他の事業

- 総合支援資金等貸付事業
- 戦没者追悼式
- 日本赤十字社事業
(会員・日赤活動資金募集への協力、献血事業への協力)
- 共同募金事業
(赤い羽根募金募集協力、歳末たすけあい運動の実施)



令和4年度特別会費へのご協力ありがとうございました

青木和延
足利小山信用金庫大泉支店
あべ接骨院
新井内科クリニック
社会福祉法人豊延会 イシノ療護園
(株)イズミ技師
社会福祉法人 泉会(坂田保育園)
(株)井野
羽前屋
(株)栄久(柴崎商店)
社会福祉法人同仁会 大泉園
大泉観光(株)
(株)大泉野菜工房
大泉町小売酒販組合
おぎわらクリニック
小野労務経営管理事務所
クボタ金属(株)
久保田歯科医院

(有)京王セルティ
こうや
小西歯科医院
(有)小堀うなぎ店
斎藤歯科医院
佐々木皮膚科クリニック
(株)三蔵
(株)サンワプリテール
鈴木眼科医院
須田内科医院
スワ産業(株)
社会福祉法人同仁会 太陽の家
高志歯科医院
武安歯科医院
タツミ紙工(株)
館林信用金庫 大泉支店
東和銀行 大泉支店
(株)秩父建設

千代田運輸(株)
つどい古海
東毛福祉事業協同組合
(株)中道組 関東支店
(株)中本製作所
一社)認知症予防&
サポート研究所アソクル
(有)平田キルト
福田歯科医院
(株)富士エステート
社会福祉法人 豊延会
本田建設(株)
ましも内科・胃腸科
黛泌尿器科内科医院
湯沢医院
湯沢工業(株)
匿名

(敬称略・順不同)

令和4年度 社協会費実績報告書

一般会費	2,904,000円
賛助会費	1,836,000円
特別会費	520,000円

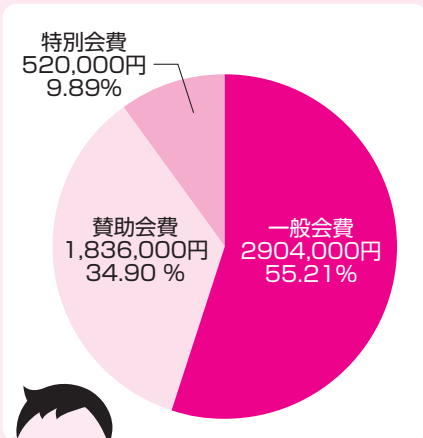

今年度もご協力
よろしくお願い致します。

社会福祉協議会(社協)とは…
社協は、社会福祉法109条に基づいた社会福祉法人格をもった民間団体で、行政からの公費補助や、みなさんから寄せられた会費・寄付金によって支えられています。
民間組織の自主性と、広く町民や社会福祉関係者に支えられた公共性の2つの側面を持ち、その特性を生かしてみなさんとともに地域での福祉活動を進め、支援していくなどの事業を行っています。
社協が福祉活動を推進していくために…
自主財源の確保が必要なため、活動財源を町内の方々に「会員」としてご支援いただいております。
一般会員(年額3000円)………全世帯の方々
賛助会員(年額2,000円)………有志の方
特別会員(年額10,000円)………企業等の方
※一般会費の内200円、賛助会費の内500円、特別会費の内1,000円を地区社協に還元補助しています。
どうか、会員制度の趣旨をご理解いただき、今年度につきましてもご協力を賜りますよう、お願い申し上げます。

社会福祉協議会 会員募集のお願い

☆お気軽にご連絡ください。

0276-63-2294



(単位:千円)

収入の部		支出の部	
項目	予算額	項目	予算額
会費・分担金・寄付金収入	6,653	地域福祉推進事業費	98,540
町補助金・共同募金配分金収入	40,070	介護サービス事業費	35,280
町・県社協受託金収入	141,649	地域活動支援センター事業費	23,384
事業収入	3,595	老人福祉センター事業費	28,771
介護保険事業収入	46,501	心身障害者等デイサービスセンター事業費	26,165
積立金取崩収入	21,576	地域包括支援センター事業費	61,955
負担金・雑収入他	3,095	生活困窮者自立相談支援事業費	4,551
前年度繰越金収入	15,507		
計	278,646	計	278,646



地域包括支援センター ☎0276-63-2294
メール houkatu@oizumishakyo.or.jp

地域包括支援センターは、介護・医療・保健・福祉などの側面から高齢者を支える「総合相談窓口」です。介護や認知症など気になる事があったらお気軽にご相談下さい。

シニアの楽しみ 「ほっとカフェ」

初めての方大歓迎!ゲーム、おしゃべり、編み物、脳トレなど、楽しみながら気分転換しませんか。

日程 **4月26日(水)**



- ▶ 時間 午後1時30分～3時
- ▶ 対象 町内在住で概ね65歳以上の方
- ▶ 費用 無料
- ▶ 場所 町公民館 ホール
- ▶ 申込 不要(ただし人数に限りがありますので、入場できない場合がございます。ご了承ください。)

※飲食の提供はできません。飲み物は各自お持ちください。
※状況により中止となる場合があります。

オレンジカフェ 「ひだまり」

楽しく認知症を学んだり、介護の悩みを気軽に話し合える場所です。

日程 **4月28日(金)**
5月24日(水)



- ▶ 時間 午後1時30分～3時
- ▶ 対象 どなたでも参加できます
- ▶ 費用 無料
- ▶ 場所 町公民館 ホール
- ▶ 申込 不要(ただし人数に限りがありますので、入場できない場合がございます。ご了承ください。)

※飲食の提供はできません。飲み物は各自お持ちください。
※状況により中止となる場合があります。



大泉町社協の事業を ピックアップ♪



学生服等リユースサービス

ご不要になった制服・体操着をお預かりし、必要な方にお譲りするお手伝いをしています。

ヘルメットや通学かばん等も受け付けております。是非とも町社協窓口までお願いします。

詳しくは
こちら



譲りたい方



- 町内中学校の制服(夏・冬)、体操服
- 近隣高等学校の制服(夏・冬)、体操服
- クリーニングまたは洗濯済みのもの
- 社協へ直接持ち込み



譲ってほしい方



- 町内の小中学校へ入学・転入してきた方
- 町内在住で近隣の高等学校へ入学・転入してきた方
- 社協へ直接受け取り(その時の在庫での対応となり、予約対応はできません。ご了承ください。)



詳しくは町社協(電話63-2294)までお問い合わせください。

町委託事業

高齢者給食サービス

町からの委託を受け、ひとり暮らし高齢者等の食生活の安定をはかり、地域とのふれあいを促進するためにお弁当をお届けします。1食200円です。

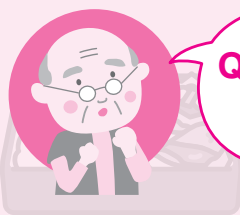

Q.どんな人が
対象ですか?

A. ひとり暮らしの高齢者、もしくは高齢者のみ世帯の方で、自転車や車の運転ができず、買い物や炊事が困難な方が対象です。



Q.何曜日に
届けてくれますか?

A. 月曜日から金曜日です。土日祝日・年末年始はお休みです。

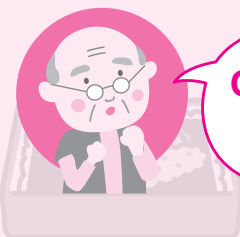

Q.お昼ご飯
だけですか?

A. はい、そうです。昼食分の提供となっております。



詳しくは
こちら



2023年トルコ・シリア地震救援金受付中

令和5年
受付期間 **5月31日** 水 まで

皆様からお寄せいただいた救援金は、日本赤十字社を通じて被災地にお届けいたします。

※領収書が必要な方は町社協窓口までご持参ください。

ご支援ありがとうございます

株式会社グンエイ様 **70,000円**
匿名受付及び募金箱にて
募金してくれた皆様 **46,972円**
※3/1時点の金額です

献血のお知らせ

期日 **5月12日** 金

- ▶ 時間 午前9時30分～正午
- ▶ 場所 町役場 町民ホール
- ▶ 対象 16～69歳までの健康な方
※65歳以上の方の献血については、60～64歳の間に献血経験がある方に限ります。
- ▶ 持ち物 献血カードをお持ちの方はご持参ください



※中止または変更になる場合がありますので、あらかじめご了承ください。

令和4年度の義援金・救援金受付額

※3/1時点の金額です

令和4年3月福島県沖地震災害義援金	22,290円
令和4年7月大雨災害義援金	50,510円
令和4年8月3日からの大雨災害義援金	52,547円
ウクライナ人道危機救援金※	334,621円
2023年トルコ・シリア地震救援金※	116,972円

ご協力ありがとうございました。(※)の救援金は現在も受付中です。社協窓口までご持参ください。

エコキャップ収集活動へのご協力ありがとうございました!

令和4年度も、個人の方、小中学校、企業からたくさんのペットボトルキャップの寄付をいただきました。皆さまからいただきましたキャップは、プラスチックリサイクル業者「進栄化成株式会社」を通じてお金となり、NPO法人「世界の子どもにワクチンを日本委員会」へ全額寄附されます。

令和4年度 エコキャップ収集活動結果

収集個数 **1,045,000個**
重さ **2,090kg**
ワクチン **1,045人分**

(キャップはおおよそ1000個でワクチン1人分になります。)

キャップ収集BOXの設置場所

- 保健福祉総合センター
- 東朋産業 いずみの社
- 役場
- 老人福祉センター
- 町民体育館
- 公民館及び南別館
- 図書館
- 洋泉興業大泉町文化むら

町社協へのご好意 ありがとうございます

(株)ベルクベスタ大泉店 様 **43,386円**
齊藤 崇 様 **50,000円**
岩瀬シズエ 様 **10,000円**
青木 博 様 **30,000円**
大泉町公民館スプリングフェスティバル 様 **3,000円**

地域活動支援センター

住所：大泉町城之内1-22-1 TEL:0276-63-7070

手作りお菓子販売のお知らせ

地域活動支援センターで手作りされたお菓子を1袋100円で販売します。

- ▶ 日時 毎週木曜日 午前10時～午後3時
- ▶ 場所 地域活動支援センター

※数に限りがございますので、お早目にお越しください。

電話でも注文を受けております。詳しくはお電話ください。
※受注生産につきお早目にお問合せください。



北中と北小の間です!
のぼり旗が目印!!

メニュー兼注文票はこちら

